CRÉATION BAUMANN

ホテル / レストラン / 介護施設

Boundary Shoreditch –（イギリス）

伝統を守り、モダンにデザインする： 遮音カーテンで優雅さと機能の調和。

Starting Point

イースト・ロンドンのビクトリア朝の倉庫を改装したBoundary Shoreditch（バウンダリー・ショーディッチ）は、ブティックホテルで、2つのレストラン、バー、イベントスペースからなる多用途な施設です。屋上にはルーフトップ・バー&グリルがあり、年間を通してイースト・ロンドンの素晴らしい眺望を楽しむことができます。この建物はもともとConran and Partners（コンラン・アンド・パートナーズ）がデザインし、Mehrai Design（メーライ・デザイン）が改装しました。

Solution

設計チームは客室を再設計し、ホテルのレセプションをメインバーに統合し、元の建物のデザインを最大限に活用するために小上がりの座席とダイニングエリアを作りました。屋上のガラス張りの増築部分には、まぶしさと熱を最小限に抑えるため、遮熱効果のあるSCRELAN R（スクレランR)でワイヤレスの電動ブラインドが設置されました。Mehrai Designは、洗練されたデザインの細部に特に注意を払い、プライベートダイニングエリアのある豪華なバーを作りました。革新的な吸音・遮音カーテンACOUSTIC DIVIDER VARIO（アコースティック・ディバイダー・バリオは、視覚と音響の分離として採用されました。遮音カーテンには、外側はLANO（ラノ）、内側はPHANTOM PLUSの繊細な光沢が、快適な雰囲気を作り出しています。ダイニングエリアでは、ソファの張地のALVAR(アルバー）が居心地の良い雰囲気づくりに大きく貢献している。

ROLLER BLINDS ACOUSTIC DIVIDER VARIO

Object
Boundary Shoreditch, London, UK

Concept
Mehrai Design, London, UK mehrai.design

Photos
Beth Davis, UK beth-davis.co.uk

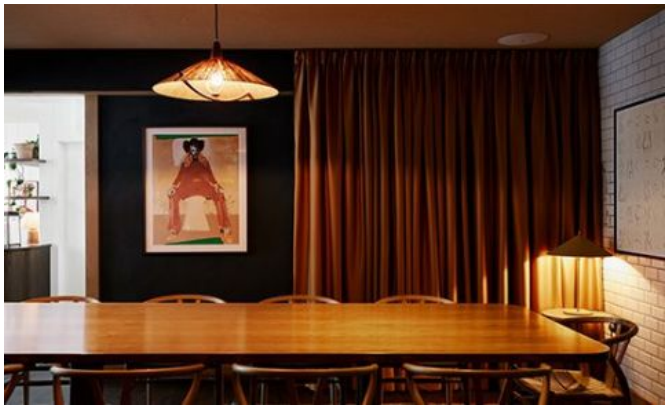

商品

LANO

Art.-No: 0101845
Anwendung: ドレープ
色数: 12
Material: 100% 難燃ポリエステル（Trevira cs)
Stoffbreite: 320 cm
Produktanmerkung: 縦使い・横使い可
Gewicht: 189 g/m²
Lichtechtheit: 4.5

PHANTOM PLUS II

Art.-No: 0100795
Anwendung: 遮光生地/ 完全遮光
色数: 31
Material: 100% 難燃ポリエステル
Stoffbreite: 310 cm
Produktanmerkung: 縦使い・横使い可
Gewicht: 202 g/m²
Schallabsorption: αw 0.60
Lichtechtheit: 5

ALVAR

Art.-No: 0102095
Anwendung: コントラクト向け椅子張り生地
色数: 21
Material: 100% 難燃ポリエステル
Stoffbreite: 140 cm
Gewicht: 586 g/m²
Schallabsorption: αw 1.00
Scheuerfestigkeit: 60,000 Martindale
Pilling: 5
Lichtechtheit: 5

SCRELAN R

Art.-No: 0101895
Anwendung: ロールスクリーン
色数: 10
Material: 100% 難燃ポリエステル
Stoffbreite: 325 cm

Produktanmerkung: 最大制作サイズ W270x300cm
Gewicht: 272 g/m²
Lichtechtheit: 5