CRÉATION BAUMANN

オフィス, 病院 / クリニック

Fora – Henry Wood House（イギリス）

オフィスレンタルスペース。統一感のあるデザインをカーテンで。

Starting Point
1964年に建設されたロンドンのHenryWoodHouse（ヘンリー・ウッド・ハウス）は、ロンドン中心部、リージェント ストリートの BBC の真向かいに位置します。歴史あるセント・ジョージ・ホールの跡地に建設されたこのビル名は、指揮者のヘンリー・ウッドにちなんで名付けられました。この中にあるForaは、現代のワークスタイルに合わせたレンタルシェアオフィスです。18階建てビルの1階から8階までは、巧みな色と素材の組み合わせにより、くつろいだ雰囲気が演出され、家庭的な雰囲気を醸し出しています。課題は、ワークエリアやオフィスから会議室、ペントハウスの役員会議室、ヨガエリアまで、さまざまなスペースを個別に設計しながら、全体として統一感のあるデザインを維持することでした。

Solution
各スペースに視覚的な統一感を持たせつつ、調和のとれたデザインを確保するために、建物全体にMANHATTAN（マンハッタン）というファブリックが選ばれました。グリッド模様のオープンな織り模様で、透け感があります。マットな質感と柔らかな手触りが特徴です。このグリットのテクスチャーは、エレガントな雰囲気を演出し、各部屋に新鮮でスポーティーな感覚をもたらしています。その独特なテクスチャーは、空間になじみ、引き立てます。柔軟なワークスペースという現代のニーズに応える魅力的な環境ができました。

Object
Fora – Henry Wood House, London, UK

Concept
Nice Projects, London niceprojects.work

Photos
Liane Ryan lianeryanphotography.com

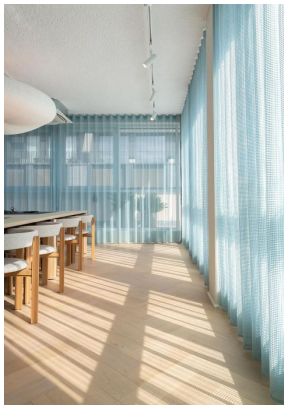

商品

MANHATTAN

Art.-No: 0102065
Anwendung: レースカーテン/ケースメントカーテン
色数: 14
Material: 100% 難燃ポリエステル
Stoffbreite: 320 cm
Produktanmerkung: 縦使い・横使い可
Gewicht: 106 g/m²
Lichtechtheit: 5